



# COMUNE DI CASALGRANDE

PROVINCIA DI REGGIO NELL'EMILIA

Cod. Fisc. e Partita IVA 00284720356 - Piazza Martiri della Libertà, 1 C.A.P. 42013

---

SETTORE LAVORI PUBBLICI

## ORDINANZA DEL CAPOSETTORE N. 19 / 2025

**OGGETTO: ISTITUZIONE PROVVEDIMENTI TEMPORANEI MODIFICA ALLA CIRCOLAZIONE STRADALE, PER SCAVI DI POSA DEL NUOVO METANODOTTO PER RIFACIMENTO ATTRAVERSAMENTO FIUME SECCHIA DN 300 (12") ED OPERE CONNESSE, DAL 17/02/2025 AL 07/12/2025, DALLE ORE 00:00 ALLE ORE 00:00 (H/24) E COMUNQUE SINO A FINE LAVORI.**

### *IL RESPONSABILE*

**VISTO** il decreto del sindaco n. 24/2024 del 10/09/2024 concernente la conferma dell'incarico all' Arch. D'Amico Salvatore di Responsabile del Settore Lavori Pubblici fino al 30/09/2025;

**RILEVATA** pertanto la propria competenza ai sensi degli artt. 107 e 109 del Testo Unico delle leggi sull'ordinamento degli Enti Locali, approvato con D. Lgs. 18 agosto 2000 n. 267 e successive modificazioni ed integrazioni;

**VISTO** il D.M. del 10/07/2002 "Disciplinare Tecnico relativo agli schemi segnaletici, differenziati per categoria di strada da adottare per il segnalamento temporaneo";

### **PRESO ATTO**

- degli artt. 5, 7, 20, 21, 38, 39, 42, 157, 158 e 159 del Nuovo Codice della Strada ed relativo Regolamento di Esecuzione e di Attuazione;
- della richiesta di ordinanza, agli atti con prot. n. 2450 del 06/02/2025, per



# COMUNE DI CASALGRANDE

PROVINCIA DI REGGIO NELL'EMILIA

Cod. Fisc. e Partita IVA 00284720356 - Piazza Martiri della Libertà, 1 C.A.P. 42013

regolamentazione provvisoria della circolazione stradale, da parte del Sig. DAMETTO ROBERTO, N.Q. di Legale Rappresentante della ditta PBR TECHNOLOGY s.r.l., per la realizzazione delle opere inerenti la posa di metadonotto e delle opere connesse da realizzare nel territorio del Comune di Casalgrande ed in particolare in Viottolo del Pino;

- della autorizzazione n. 6403 del 06/12/2023 rilasciata da ARPAE, SERVIZIO AUTORIZZAZIONE E CONCESSIONI MODENA;

## CONSIDERATO:

- Che le lavorazioni da svolgere consistono nella posa di nuova tubazione ad alta pressione per trasporto di metano, tramite la realizzazione di scavi, posa di tubazioni e di eventuali pozzetti d'ispezione, nonché di tutte le opere necessarie per i successivi ripristini stradali;

- Che dette lavorazioni verranno eseguite in **VIOTTOLO DEL PINO**, il tutto come da progetto agli atti presso l'ufficio tecnico comunale e planimetria allegata;

- Che l'attraversamento sotterraneo del Viottolo del Pino dovrà essere realizzato a regola dell'arte, a debita profondità e prevedendo tutte quelle opere sotterranee e in superficie, necessarie ed indispensabili, per la protezione del metanodotto ed atte a consentire il futuro passaggio di altre opere, come fognature di acque bianche (diametro minimo 600 mm) ed eventuali ulteriori servizi, realizzando una struttura in c.a. o utilizzando moduli prefabbricati in c.a. (camere e quant'altro), il tutto di adeguate dimensioni, forma e robustezza;

- Che i luoghi dovranno essere ripristinati con rifacimento dell'intero manto stradale per l'intera lunghezza e larghezza di Viottolo del Pino, oltre la realizzazione e/o rimodellazione del canale di scolo acque meteoriche, che costeggia il Viottolo del Pino, il tutto per il tratto compreso tra incrocio con Via Bassa e la ciclabile che costeggia il Fiume Secchia;

- Che si procederà con l'istituzione di divieto di transito, , il tutto a seconda delle esigenze operative, in modo da poter mettere in sicurezza i luoghi interessati;

- Che l'impresa esecutrice dei lavori sarà, per conto di SNAM S.p.A., la ditta **PBR**



# COMUNE DI CASALGRANDE

PROVINCIA DI REGGIO NELL'EMILIA

Cod. Fisc. e Partita IVA 00284720356 - Piazza Martiri della Libertà, 1 C.A.P. 42013

**TECHNOLOGY SRL**, con sede legale in Via Piave n°65/3, cap 33033 Codroipo (UD) – C.F./P. IVA 02662790308.

**RITENUTO OPPORTUNO** adottare il presente provvedimento per regolamentare provvisoriamente il transito a salvaguardia della sicurezza delle persone e delle cose, al fine di consentire l'esecuzione dei lavori di cui sopra.

## ORDINA

Di attuare per la circolazione dei veicoli i seguenti provvedimenti di traffico:

<i>provvedimenti</i>	<b><i>Istituzione di:</i></b> - DIVIETO DI TRANSITO;
<i>località</i>	<i>Casalgrande</i>
<i>luoghi</i> <i>tempi</i>	- <b>VIOTTOLO DEL PINO</b> , il tutto come da planimetria allegata. - <b>Dal giorno 17/02/2025 al giorno 07/12/2025</b> e comunque sino a fine lavori e secondo esigenze di lavoro. - <b>Dalle ore 00:00 alle ore 00:00 (H/24)</b> e comunque sino a fine lavori.

## SI NOTIFICHI

<i>RAGIONE SOCIALE</i>	<b>PBR TECHNOLOGY SRL</b> , con sede legale in Via Piave n°65/3, cap 33033 Codroipo (UD) – C.F./P. IVA 02662790308..
<i>LEGALE RAPPRESENTANTE</i>	DAMETTO ROBERTO;
<i>PEC</i>	<i>pbr11@legalmail.it</i>

## DISPONE CHE



# COMUNE DI CASALGRANDE

PROVINCIA DI REGGIO NELL'EMILIA

Cod. Fisc. e Partita IVA 00284720356 - Piazza Martiri della Libertà, 1 C.A.P. 42013

---

## L'IMPRESA IN NOTIFICA:

- debba operare nel rispetto delle normative vigenti riguardanti la circolazione stradale e comunque a tutto quanto previsto del codice della strada ed relativo regolamento di esecuzione;
- debba provvedere al posizionamento di opportuna cartellonistica temporanea di sicurezza e all'adozione di tutte le precauzioni necessarie per la protezione del cantiere a persone o cose prestando particolare attenzione agli artt. 20 e 21;
- debba avere a carico il controllo, la verifica e il mantenimento della corretta funzionalità di tutta la segnaletica temporanea necessaria, compresa a fine lavori, la rimozione della stessa, ripristinando quella permanente (orizzontale e verticale) istituita dal Comune di Casalgrande;
- **debba provvedere ad eseguire i lavori nel più breve tempo possibile, al fine della completa riapertura al traffico dei luoghi interessati dalle operazioni e di ottemperare a quanto indicato nella autorizzazione n°6403 del 06/12/23 rilasciata da ARPAE, SERVIZIO AUTORIZZAZIONE E CONCESSIONE MODENA**
- possa istituire uno dei succitati provvedimenti a seconda delle esigenze operative, previa installazione della segnaletica stradale temporanea di riferimento;
- debba garantire a tutti i residenti nei tratti di strada interessati, l'accesso alle abitazioni private presenti in loco, ed in modo particolare ai mezzi di soccorso in caso di necessità;
- debba rispondere direttamente, ad ogni pretesa di danno di qualsiasi tipo (a proprietà pubbliche e private, persone e cose), conseguente allo svolgimento dei lavori e del mancato rispetto delle normative vigenti riguardanti la circolazione stradale.

## **DISPONE INOLTRE CHE**

- **in caso di maltempo e problemi tecnici che rendano impossibile la realizzazione degli interventi, nel periodo sopra indicato, il termine possa essere posticipato sino all'ultimazione degli stessi, previa comunicazione all'Ufficio Tecnico LLPP a mezzo**



# COMUNE DI CASALGRANDE

PROVINCIA DI REGGIO NELL'EMILIA

Cod. Fisc. e Partita IVA 00284720356 - Piazza Martiri della Libertà, 1 C.A.P. 42013

## PEC;

- la planimetria di individuazione area interessata, sia parte integrante del dispositivo del presente atto;
- gli orari indicati, possano subire piccole modifiche, in base a esigenze operative, per motivi non prevedibili al momento della predisposizione del presente atto;
- i provvedimenti indicati nel presente atto, per motivi tecnici o di sicurezza, possano estendersi anche alle vie limitrofe ai luoghi succitati ed altre strade del territorio comunale, previa comunicazione all'ufficio tecnico ed all'installazione della segnaletica di riferimento;
- sia fatto obbligo a chiunque spetti di osservare e fare osservare il presente provvedimento;
- siano sospese temporaneamente le precedenti ordinanze in contrasto con la presente nel periodo suindicato;
- la presente Ordinanza, venga pubblicata all'Albo Pretorio on-line del sito del Comune di Casalgrande, oltre che nella sezione Atti Online/ Atti Amministrativi, ed inviata in copia, ai settori comunali interessati, per le rispettive competenze;

## AVVISA

- CHE avverso il presente provvedimento, ai sensi dell'art. 3 comma 4 della L. 241/90, è ammesso:
  - ✓ ricorso al TAR Emilia Romagna entro 60 giorni;
  - ✓ ricorso al Ministero delle Infrastrutture e dei Trasporti entro 60 giorni ai sensi dell'art. 37 comma 3 del D.Lgs. n. 285/92;
  - ✓ ricorso straordinario al Presidente della Repubblica entro 120 giorni.

Lì, 12/02/2025

IL RESPONSABILE  
D'AMICO SALVATORE  
(Sottoscritto digitalmente ai sensi  
dell'art. 21 D.L.gs n 82/2005 e s.m.i.)



# COMUNE DI CASALGRANDE

PROVINCIA DI REGGIO NELL'EMILIA

Cod. Fisc. e Partita IVA 00284720356 - Piazza Martiri della Libertà, 1 C.A.P. 42013

---



VIMINATE, FASCINATE, INCRIMENTI		
PALIZZATE		
BRIGLIE, GABBIONATE, SCOGLIERE		
COPERTURA MINIMA DELLA CONDOTTA		150m
ATTRAVERSAIMENTO SERVIZI		
POSTI DI MISURA, GIUNTI/SOLANTI		150m
SFIATI		
PROTEZIONI MECCANICHE E LUNGHEZZE		
PEZZI SPECIALI IN LINEA		
TIPO TUBAZIONE E LUNGHEZZE		
FUNZIONI DEL "PUNTO"		
CONFINI AMMINISTRATIVI		

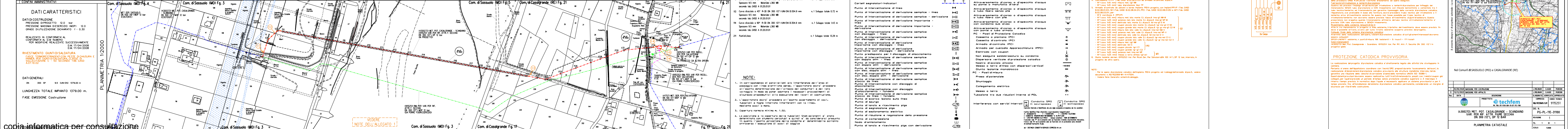

**LEGENDA**

Opera in Progetto / Rilievo

Condotto in esercizio

Condotto in progetto

Altre Opere

Condotto da dismettere e rimuovere

Condotto in progetto da altro opera

Condotto fuori esercizio

Condotto in tubo di protezione

Condotto in cunicolo

Condotto in gurnite

Condotto in altri tipi di protezione

Condotto in galleria

Cartelli segnalatori-indicatori

Punto di intercettazione di linea

Punto di intercettazione di derivazione semplice - linea

Punto di intercettazione di derivazione semplice - derivazione

Punto di intercettazione di derivazione importante - linea

Punto di intercettazione di derivazione importante - derivazione

Punto di intercettazione di derivazione semplice con discaggio - linea

Punto di intercettazione di derivazione semplice con discaggio - derivazione

Punto di intercettazione di derivazione importante con discaggio - linea

Punto di intercettazione di derivazione importante con discaggio - derivazione

Punto predisposto per il discaggio di allacciamento

Punto di intercettazione di derivazione semplice con doppio aim - linea

Punto di intercettazione di derivazione semplice con doppio aim - derivazione

Punto di intercettazione di derivazione semplice con disc. doppio aim - linea

Punto di intercettazione di derivazione semplice con disc. doppio aim - derivazione

Punto di intercettazione di derivazione semplice stacco da linea

Punto di intercettazione con discaggio di allacciamento

Punto di intercettazione di derivazione semplice stacco da linea - fondello

Punto di scarico isolato sulla linea

Punto di spurgo

Punto di lancio e ricevimento pigs

Punto di segnalazione elettrico

Punto di sezionamento elettrico

Punto di riduzione e regolazione della pressione

Punto di compressione

Nodo di smistamento

Punto di lancio e ricevimento pigs con derivazione

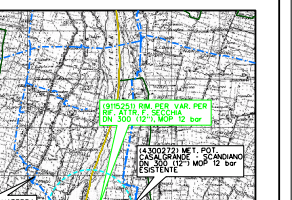
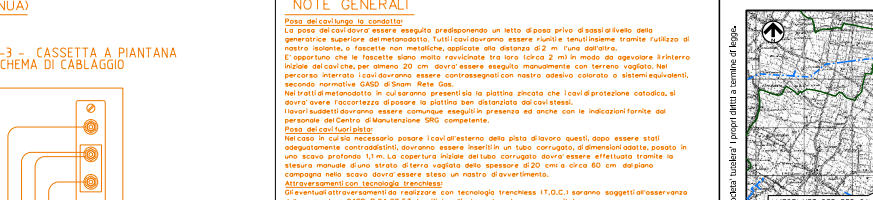
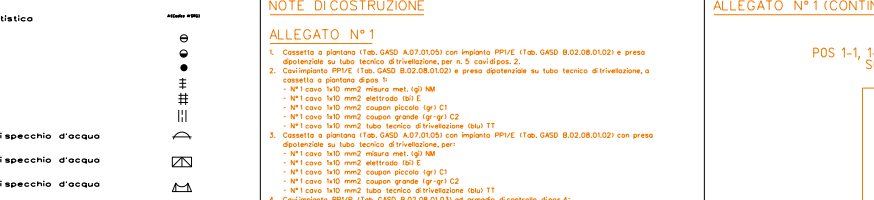

**PROTEZIONE CATODICA PROVVISORIA**

Nel Comuni di SASSUOLO (MO) e CASALGRANDE (RE)

1	25/09/2024	EMISSIONE PER COSTRUZIONE	L.NOLINARI	G.AUKI	M.BEGNI
0	15/12/2023	EMISSIONE PER APPALTO	L.NOLINARI	G.AUKI	M.BEGNI
Rev.	DATA	DESCRIZIONE	ELABORATO	VERIFICATO	APPROVATO
		PROGETTISTA			
		COMMESSA	ND/R22069/101		
		CODICE TECNICO	9115251		
		DIS. N.	PG-PL-11E-31100		
		REVISIONE	1		
		SCALA	1:1		
		PLANIMETRIA CATASTALE			

4(300272) MET. POT. CASALGRANDE - SCANDIANO VAR. PER RIF. ATTR. FIMME SECCHIA DN 300 (12"), DP 12 BAR

SCALE 1:1000

CENT.MOT.GG.GEN.0956 REV. 00



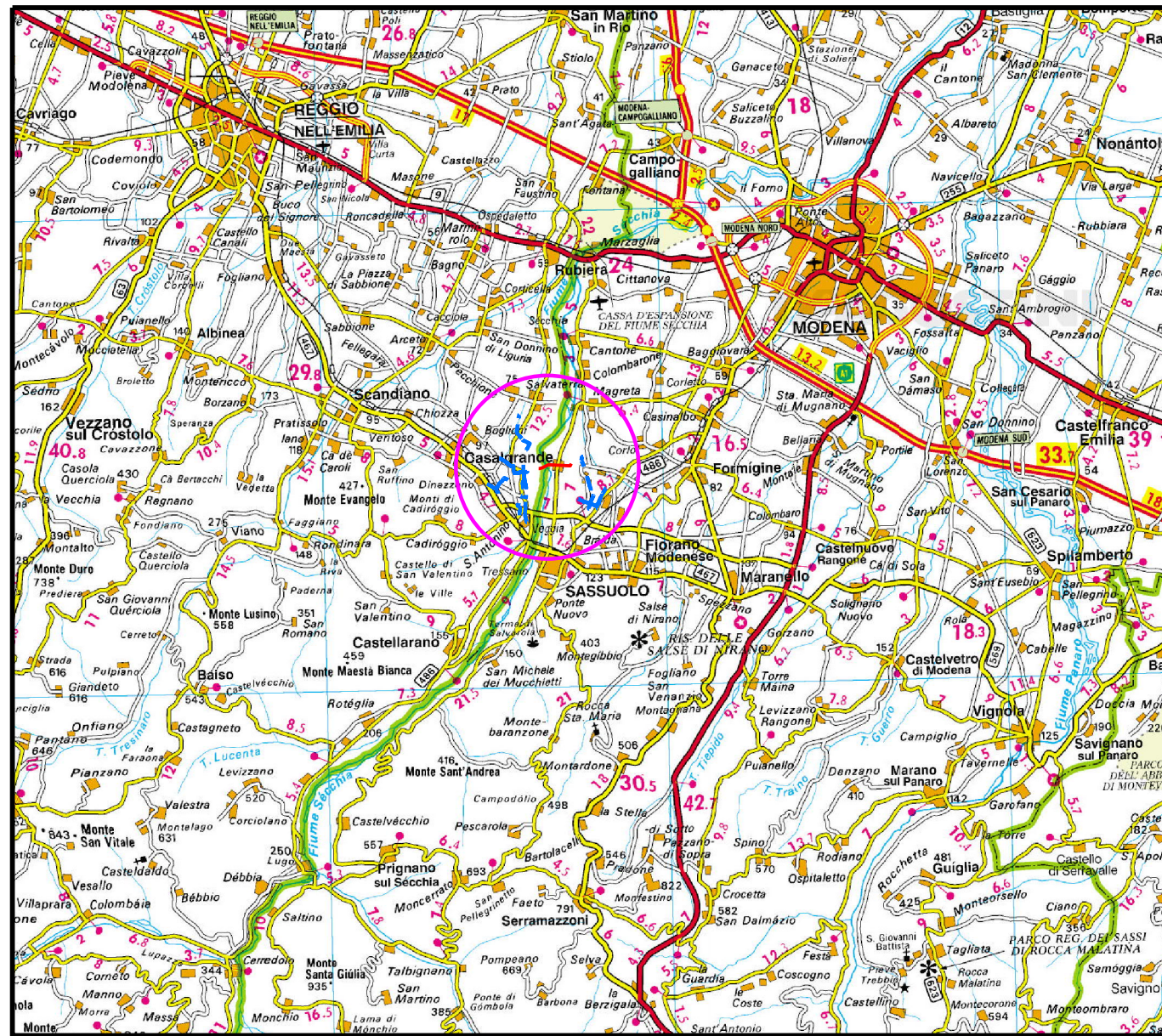



COROGRAFIA Scala 1:250.000

3	25/09/2024	EMISSIONE PER COSTRUZIONE	L.MOLINARI	G.AIUDI	M.BEGINI						
2	15/12/2023	EMISSIONE PER APPALTO	L.MOLINARI	G.AIUDI	M.BEGINI						
1	30/06/2023	AGGIORNAMENTO EMISSIONE PER PERMESSI	L.MOLINARI	G.AIUDI	M.BEGINI						
0	25/11/2022	EMISSIONE PER AUTORIZZAZIONE UNICA	C.CANI	G.AIUDI	M.BEGINI						
INDICE	DATA	REVISIONI	ELABORATO	VERIFICATO	APPROVATO						
		PROGETTISTA		Dis. PG-TP-D-35200							
		 Rif.TFM: 011-PJ10-064-00-DT-D-5200		Fg. 1 di 3							
(4300272) MET. POT. CASALGRANDE – SCANDIANO (9115251) VAR. PER RIF. ATTR. FIUME SECCHIA DN 300 (12”), DP 12 bar			Comm. NQ/R22069/L01								
			INDICE	<table border="1"> <tr> <td>0</td> <td>1</td> <td>2</td> <td>3</td> <td></td> <td></td> </tr> </table>					0	1	2
0	1	2	3								
TRACCIATO DI PROGETTO			Scala 1:10000								
			Sostituisce il .....			Sostituito dal .....					



(4300272) MET. POT. CASALGRANDE - SCANDIANO  
 (9115251) VAR. PER RIF. ATTR. FIUME SECCHIA DN 300 (12"), DP 12 bar

3	25/09/24	EMISSIONE PER COSTRUZIONE	L.MOINARI	G.AIUDI	M.BEGINI	Foglio <b>2</b> di 3 Scala 1:10000	
2	15/12/23	EMISSIONE PER APPALTO	L.MOINARI	G.AIUDI	M.BEGINI		
INDICE	DATA	R E V I S I O N I			ELABORATO		VERIFICATO
						Dis. PG-TP-D-35200	
						Comm. NQ/R22069/L01	

TRACCIATO DI PROGETTO

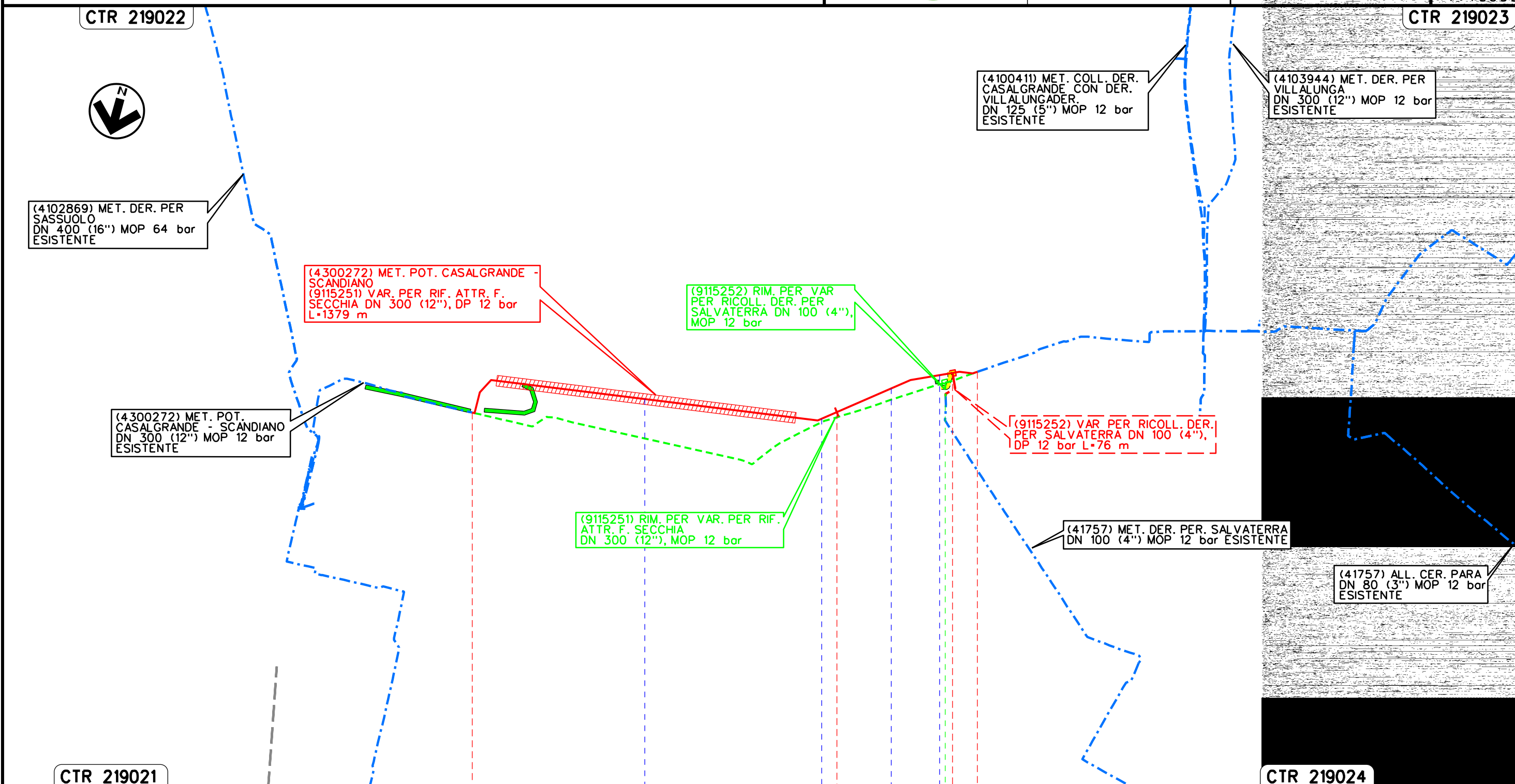
Il presente disegno e' di proprieta' aziendale - La Societa' tutelera' i propri diritti a termine di legge.



CTR 219021	0+000	1	1+379	CTR 219024
SASSUOLO MODENA		CASALGRANDE REGGIO EMILIA		
		 		
Fiume Secchia		Viottolo del Pino	Fosso	Via dell'Argine

3	25/09/24	EMISSIONE PER COSTRUZIONE	L.MOLINARI	G.AIUDI	M.BEGINI
2	15/12/23	EMISSIONE PER APPALTO	L.MOLINARI	G.AIUDI	M.BEGINI
INDICE	DATA	R E V I S I O N I			
		ELABORATO	VERIFICATO	APPROVATO	

**TRACCIATO DI PROGETTO**



Dis. PG-TP-D-35200  
 Comm. NQ/R22069/L01

**LEGENDA**

**SIMBOLOGIA CARTOGRAFICA**

- Metanodotto in progetto
- Metanodotti in esercizio
- Metanodotti da porre fuori esercizio e recuperare
- Aree impianti stacco-terminale in progetto
- Aree impianti stacco-terminale esistenti
- Piazzola di stoccaggio tubazioni
- Strada di accesso all'impianto
- Adeguamento strade esistenti
- Limite sovrapposizione fogli
- Altri metanodotti in progetto
- Direct Pipe
- Impianti di linea in progetto
- Impianti di linea su rete in esercizio
- Impianti di linea da porre fuori esercizio e recuperare
- Depositi temporanei
- Strade di accesso provvisorio
- Altre condotte

**SIMBOLOGIA MECCANICA**

- Punto di intercettazione di linea (P.I.L.)
- Punto di intercettazione di derivazione importante (P.I.D.I.)
- Punto di intercettazione di derivazione semplice con stacco da P.I.L. (P.I.D.S.)
- Punto di intercettazione e derivazione semplice con stacco da Linea (P.I.D.S.)
- Punto di intercettazione con discaggio di allacciamento (P.I.D.A.)
- Punto predisposto per il discaggio di allacciamento (P.P.D.A.)
- Punto di sezionamento elettrico terminale (P.S.E.T.)
- Stazione predisposta per lancio e ricevimento PIG
- Impianto di riduzione/regolazione della pressione

Il presente disegno è di proprietà aziendale - La Società tutela i propri diritti a termine di legge.

Progressiva chilometrica	N.
Comuni	
Province	
Impianti	
Attraversamenti	
Strade - Piste - Piazzole tubazioni	